ЭСТАФЕТА
ДОБРЫХ
ДЕЛ
ИЛИ «ЭТО МОЯ РАБОТА»

УТРО В СОВРЕМЕННОМ БУРЛЯЩЕМ МЕГАПОЛИСЕ. СЕРЫЙ БЕЗЛИКИЙ ЛЮДСКОЙ ПОТОК НАПОЛНЯЕТ УЛИЦЫ.

M
M
BXC

МАРИЯ СЕМЕНОВНА
УЧАСТКОВЫЙ ВРАЧ-ТЕРАПЕВТ
38 ЛЕТ

РАЙОННАЯ
ПОЛИКЛИНИК
№51

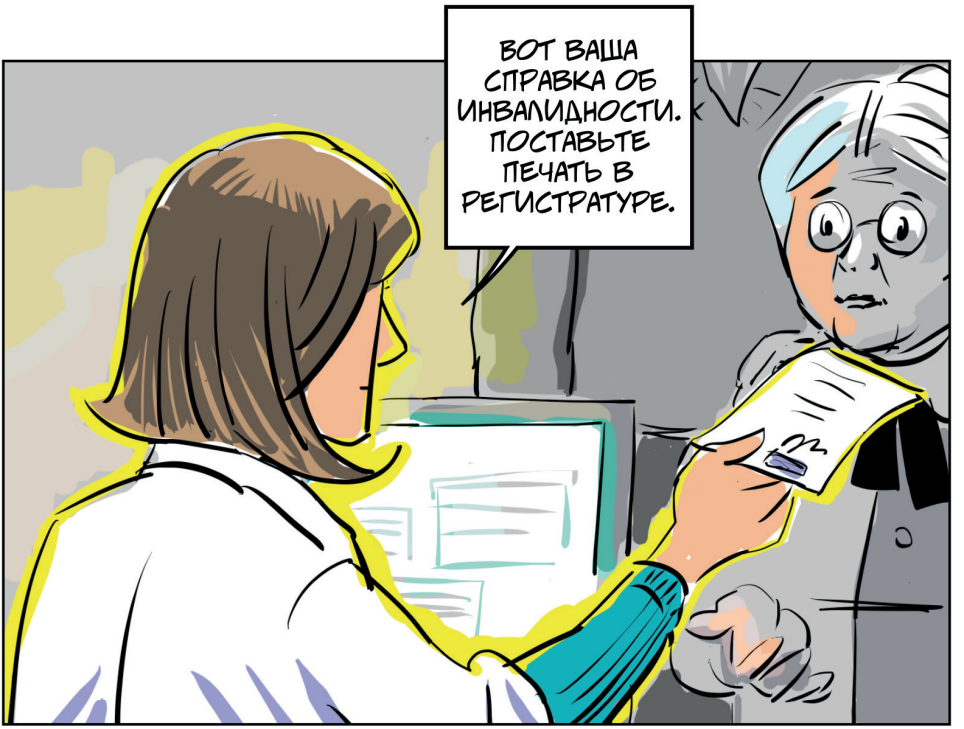
ВОТ ВАША СПРАВКА ОБ ИНВАЛИДНОСТИ. ПОСТАВЬТЕ ПЕЧАТЬ В РЕГИСТРАТУРЕ.

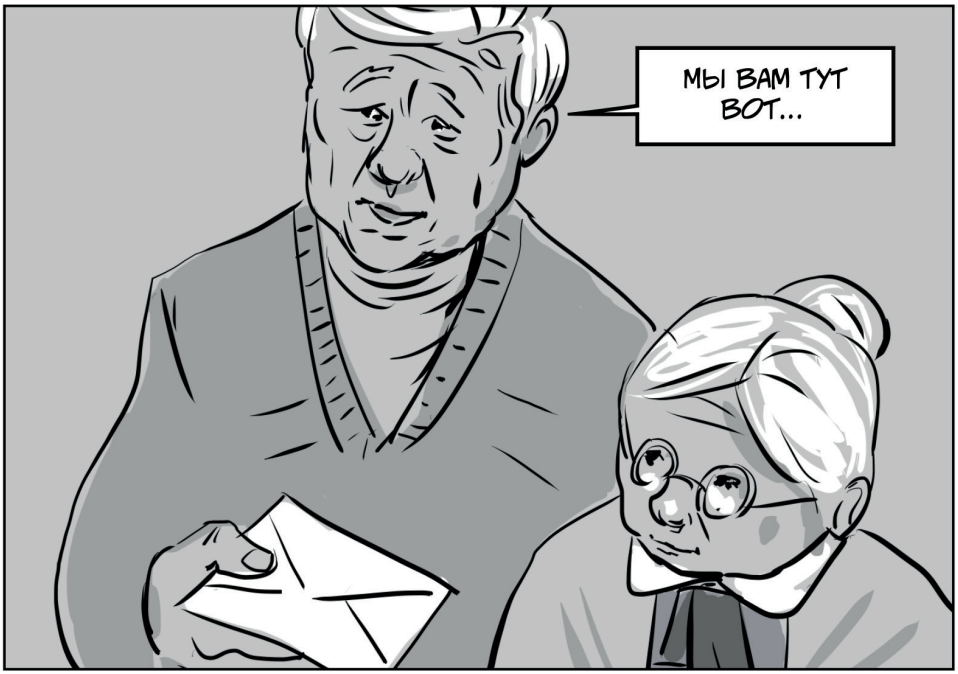
МЫ ВАМ ТУТ ВОТ...

НЕ НУЖНО, ЭТО МОЯ РАБОТА!

СРЕДНЯЯ
ОБЩЕОБРАЗОВАТЕЛЬНАЯ
ШКОЛА

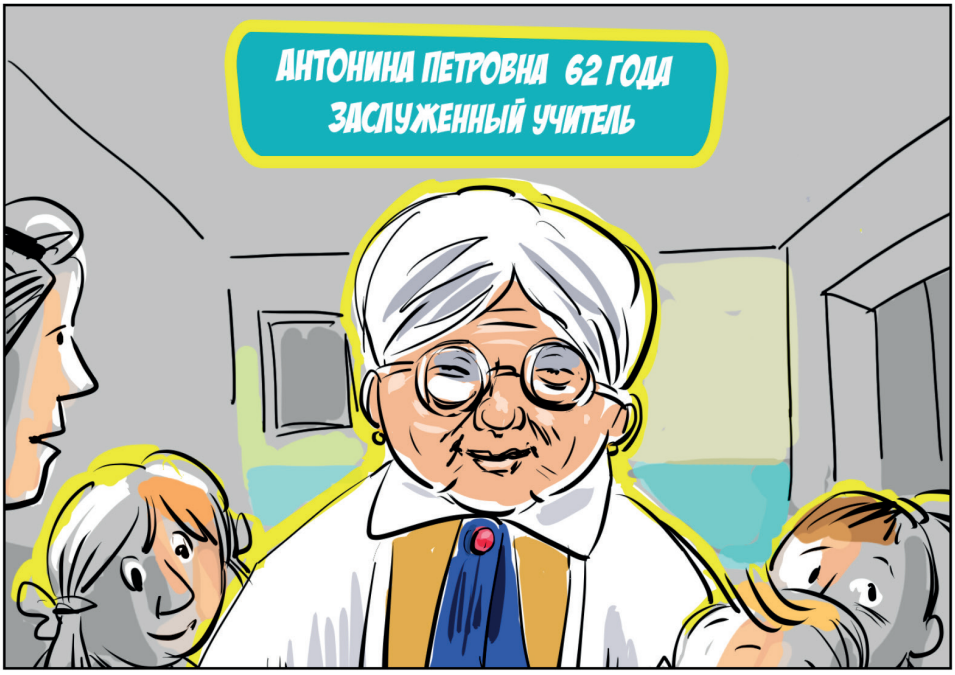
АНТОНИНА ПЕТРОВНА 62 ГОДА
ЗАСЛУЖЕННЫЙ УЧИТЕЛЬ

ДОРОГАЯ НАША, МЫ ХОТИМ ПОЗДРАВИТЬ ВАС ПОСЛЕ ВЫПУСКНОГО. КАК БЫ НАМ ВАС ОТБЛАГОДАРИТЬ?

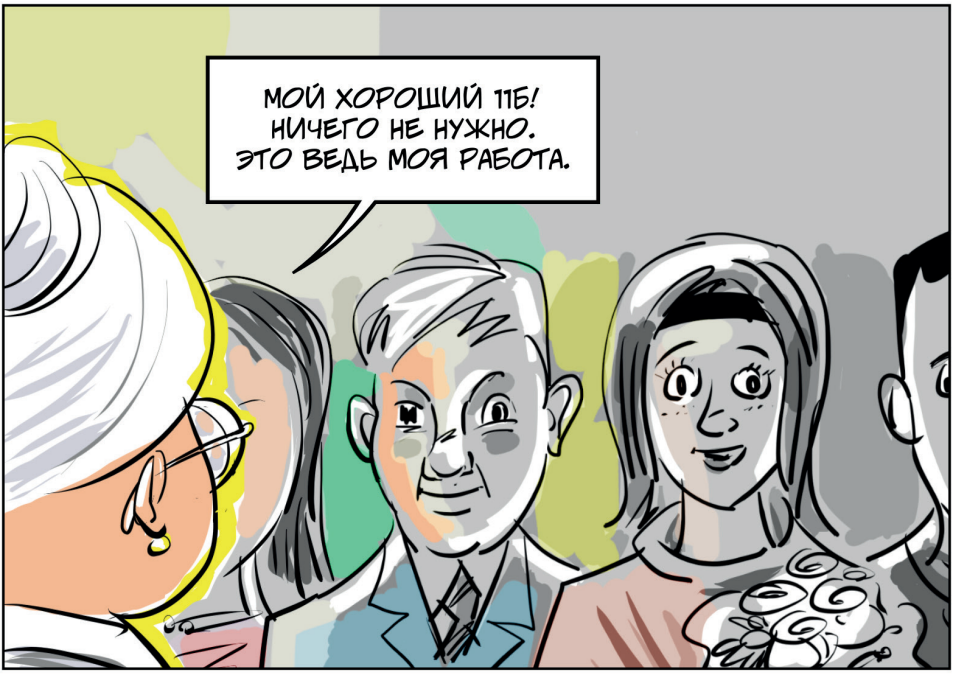
МОЙ ХОРОШИЙ 11Б! НИЧЕГО НЕ НУЖНО. ЭТО ВЕДЬ МОЯ РАБОТА.

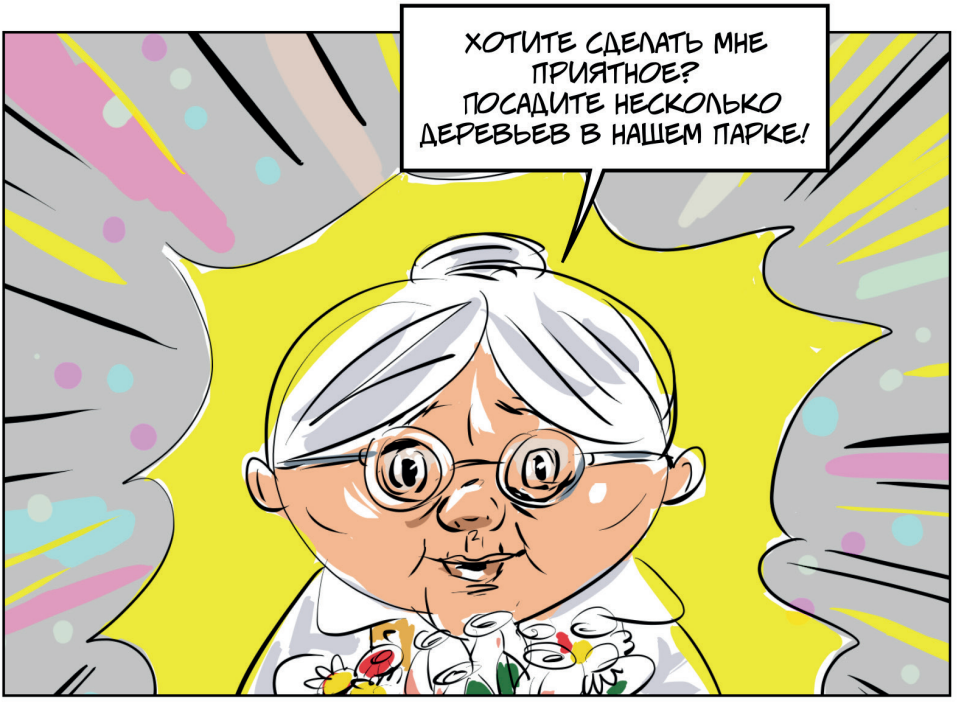
ХОТИТЕ СДЕЛАТЬ МНЕ ПРИЯТНОЕ? ПОСАДИТЕ НЕСКОЛЬКО ДЕРЕВЬЕВ В НАШЕМ ПАРКЕ!

ПРЕДСТАВЛЯЕШЬ, АНТОНИНА ПЕТРОВНА ПОПРОСИЛА ПОСАДИТЬ ДЕРЕВЬЯ В ПАРКЕ ВМЕСТО ПОДАРКА ЕЙ НА ВЫПУСКНОЙ!

СЕГОДНЯ МЫ РАССМАТРИВАЕМ ПРОЕКТЫ ЗАСТРОЙКИ ПУСТЫРЯ ОКОЛО ШКОЛЫ.
СЕРГЕЙ ПЕТРОВИЧ 45 ЛЕТ ГЛАВА УПРАВЫ БЫВШИЙ БИЗНЕСМЕН
ПРЕДЛАГАЕМЫЙ НАМИ ТОРГОВЫЙ КОМПЛЕКС, ПОСЛУЖИТ...
РАЗРАБОТАННЫЙ НАШИМ БЮРО ПРОЕКТ ЭЛИТНОЙ ЗАСТРОЙКИ, НЕСОМНЕННО...
МЫ СОВМЕСТНО С ОБЩЕСТВЕН-НОСТЬЮ РАЙОНА СПЛАНИРОВАЛИ ПАРК, КОТОРЫЙ...

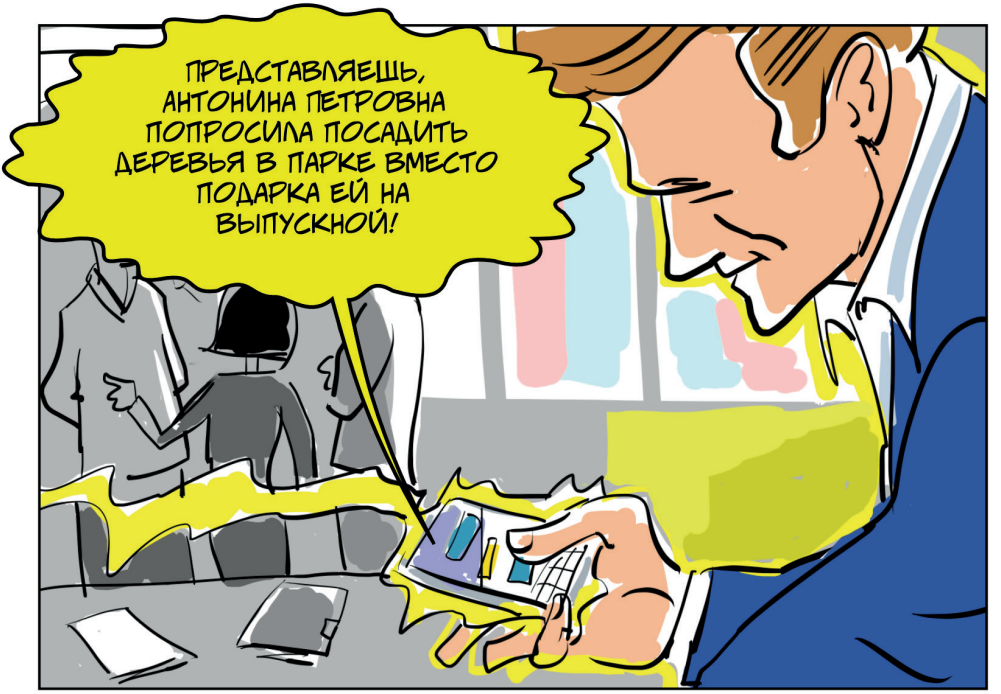
ПРЕДСТАВЛЯЕШЬ, АНТОНИНА ПЕТРОВНА ПОПРОСИЛА ПОСАДИТЬ ДЕРЕВЬЯ В ПАРКЕ ВМЕСТО ПОДАРКА ЕЙ НА ВЫПУСКНОЙ!

КОЛЛЕГИ, ВСЕХ ДЕНЕГ НЕ ЗАРАБОТАЕШЬ. А ЛЮДЯМ НУЖЕН ПАРК!

МЫ ТУТ ВАМ В БЛАГОДАРНОСТЬ...
НЕТ, ВАСИЛИЙ МИХАЙЛОВИЧ, ЭТО МОЯ РАБОТА!

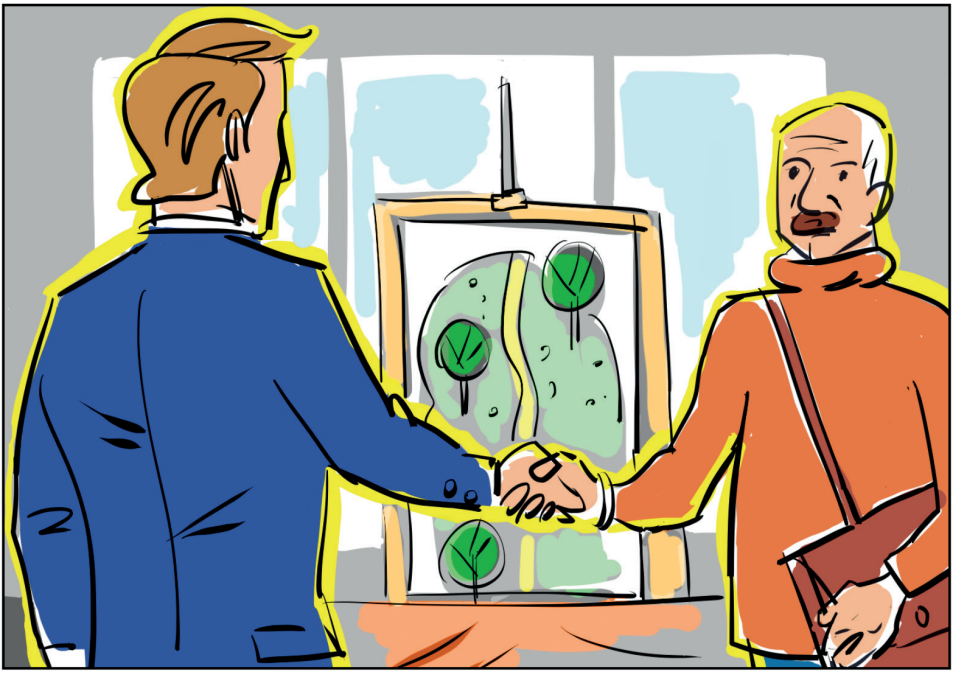

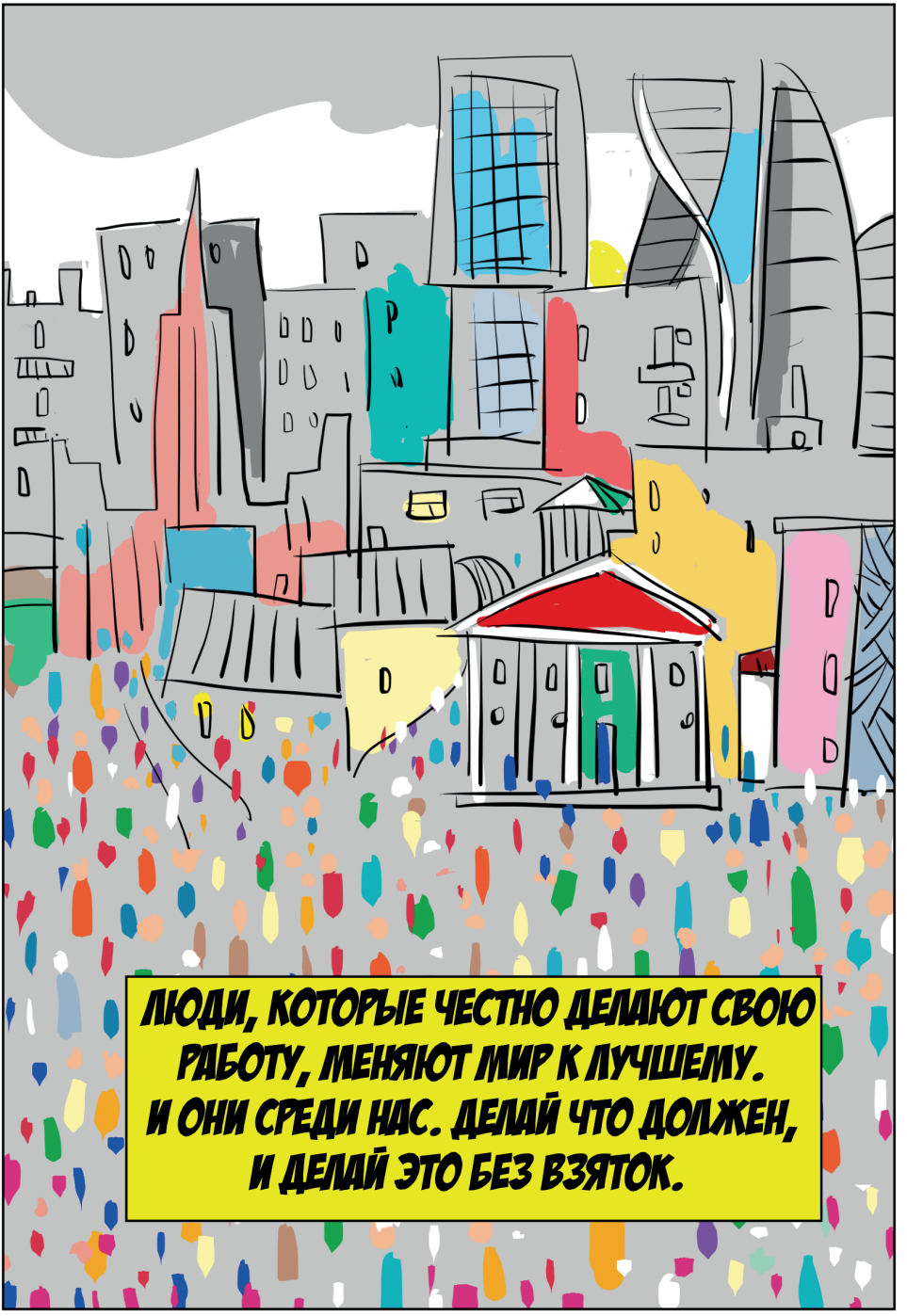
ЛЮДИ, КОТОРЫЕ ЧЕСТНО ДЕЛАЮТ СВОЮ РАБОТУ, МЕНЯЮТ МИР К ЛУЧШЕМУ. И ОНИ СРЕДИ НАС. ДЕЛАЙ ЧТО ДОЛЖЕН, И ДЕЛАЙ ЭТО БЕЗ ВЗЯТОК.

Генеральная прокуратура Российской Федерации

Университет Правительства Москвы

Есть ли связь между справкой об инвалидности и парком на школьном пустыре? Однозначно!

Есть вещи, которые в цивилизованном обществе должны происходить не за деньги, а по праву и закону. Придерживаясь этого правила, мы задаем эстафету правильных поступков, делая мир вокруг нас лучше.

Это просто — не брать взятку. Это легко — не давать взятку. Ломая стереотипы, наши герои изменяют мир, изменяют людей. Из серого и подпольного — в открытое и светлое.

Проект Генеральной прокуратуры Российской Федерации
и Университета Правительства Москвы

Иллюстрации ©Алексей Иорш